

ASUKOHA SKEEM M 1:50 000

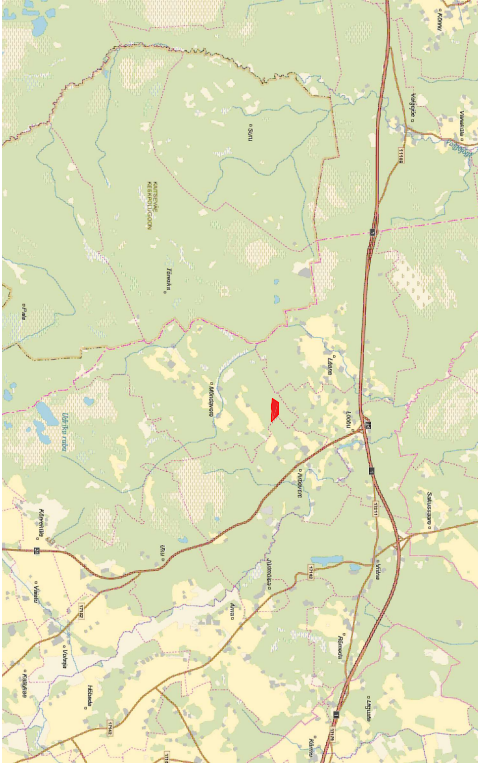

Kaardilehe nr 6433 kadrina

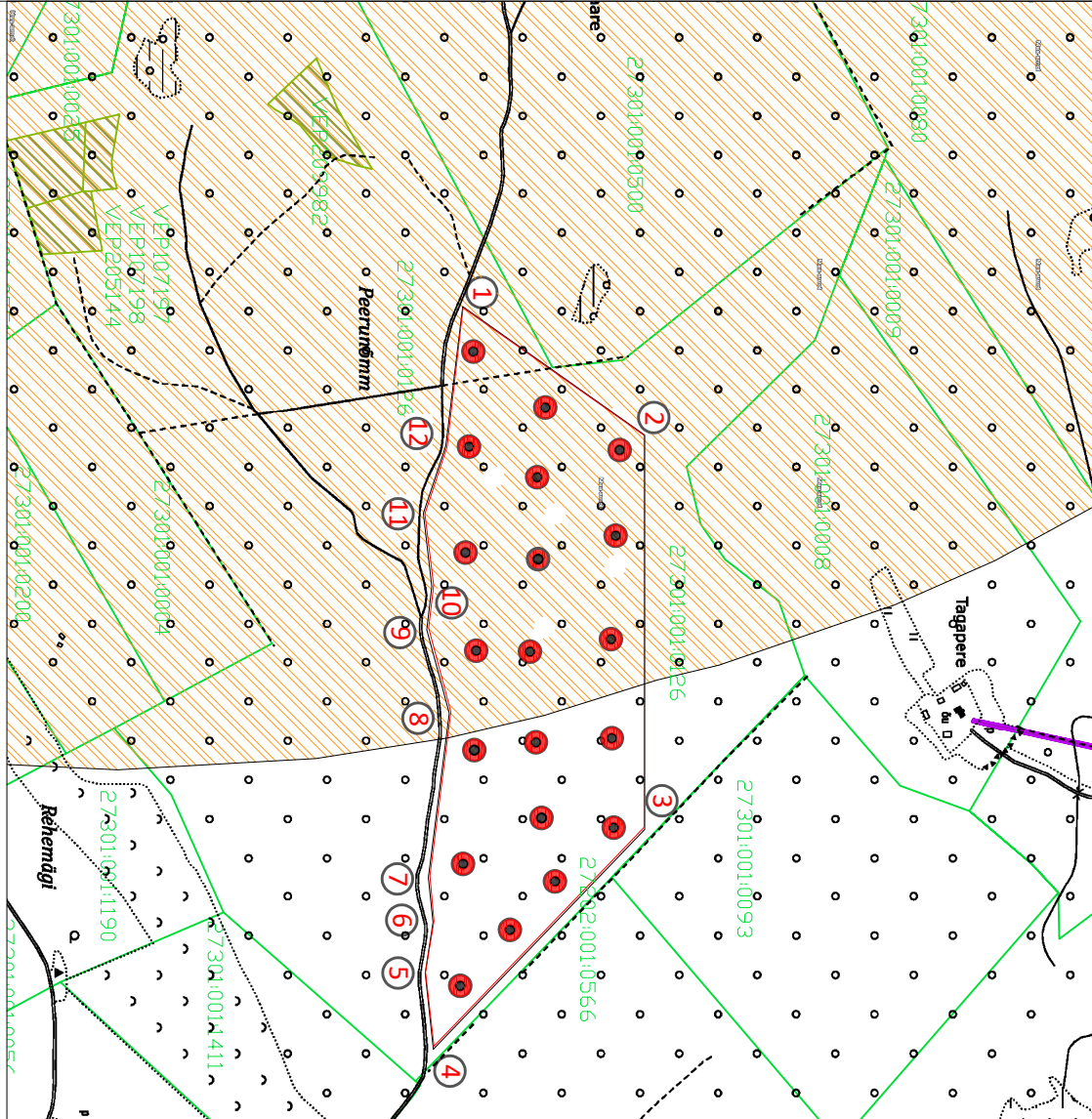

LEPPEMÄRGID:

- ✓ Uuringuruumi teenindusala piir
- ① Piiripunkt ja piiripunkti number
- 504010010026 Katastritüksuse tunnus
- Katastritüksuse piir
- ▨ Vääriselupaik
- Elektrihüülin alla 1 kV
- ▨ Katseväe keskpöügooni piiranguvöönd
- Kavandatav uuringuüurf
- Kavandatav uuringupuurauk

Piiripunkti nr	Koordinaadid	
	X	Y
1	6589654.90	609055.33
2	6589901.42	609229.07
3	6589901.42	609763.19
4	6589615.26	610060.62
5	6589604.16	609957.53
6	6589614.82	609889.09
7	6589610.70	609826.13
8	6589636.58	609606.04
9	6589606.38	609493.00
10	6589613.05	609433.90
11	6589601.50	609335.25
12	6589632.15	609243.71

Uuringuruumi pindala: 21,79 ha



MÄRKUSED:
Koordinaadid L—EST97, kõrgused EH2000 süsteemis
Aluskaart— Eesti põhikaart M 1:10000, Maa—omel 2023
Katastritüksuste ja kitsenduste andmed: Maa—omel 2023



ÜÜRMEERK OÜ
Telli: +372 6805 105
E—mail: merko@merko.ee
Reg nr: 14872152

Objekti nimetus/aadress:
Tagapere uuringuruum
Lõhne—Viru maakond
Kaadrina vald

loonis:
Uuringuruumi teenindusala pioon
1:10000
Mõõtkava
Lehti Lehti
1 1
Koostaja:
A.S. Strazdins
07.09.2023

Töö nr:
8/2023